APRIL 2024

katholisch
in Rapperswil-Jona

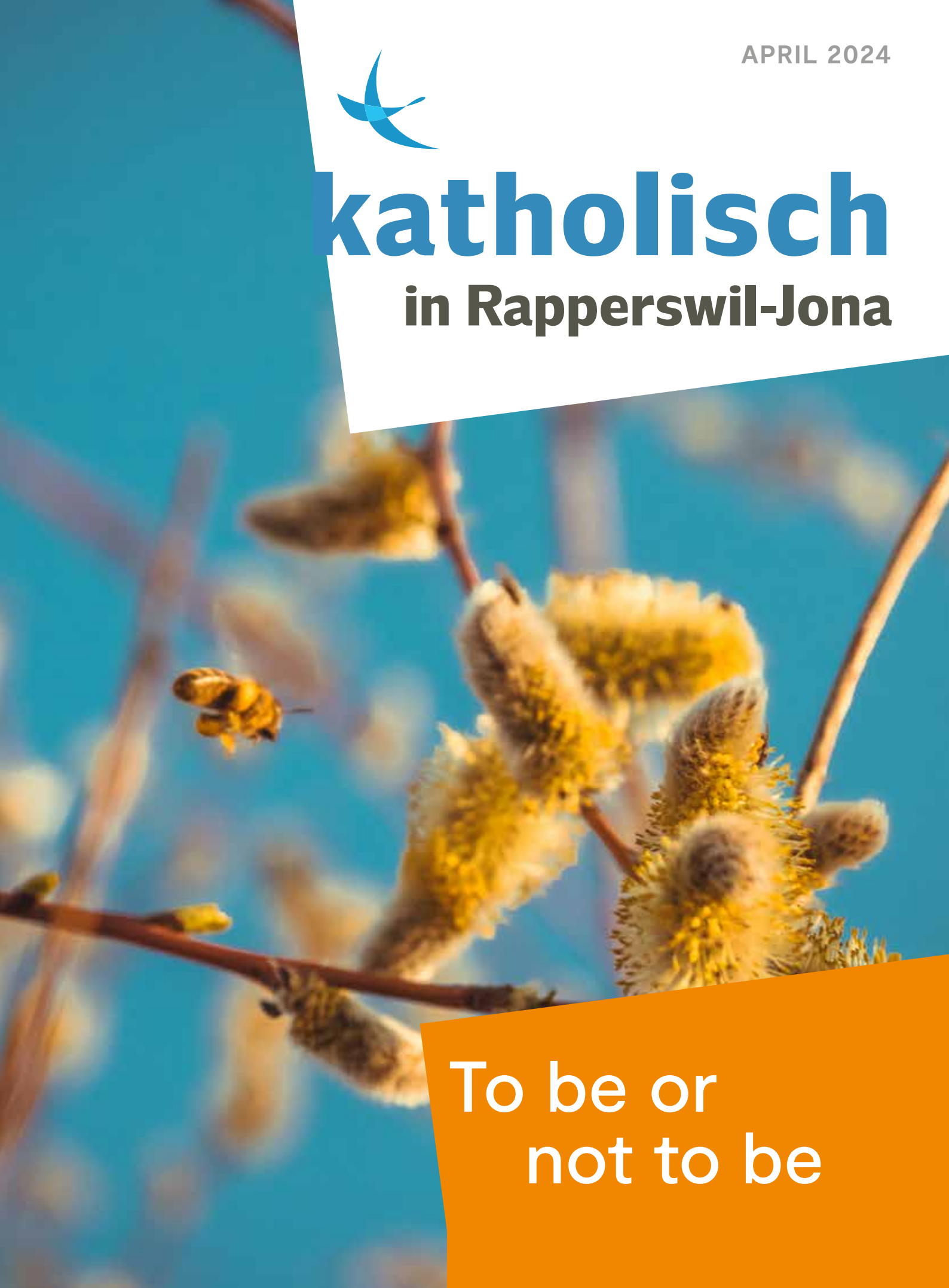

To be or
not to be

Inhalt

KATHOLISCHE KIRCHE
in Rapperswil-Jona

3 **Sein oder Nichtsein**
Editorial

4 **Eine Zusage von Gott**
Kirchenjahr

6 **Sei nicht ungläubig**
Die Bibel aufgeschlagen

7 **Wir sind würdig, sein Werk fortzuführen**
Innehalten

8 **Erstkommunion im Irak**
Bilder der Weltkirche

9 **Reichtum unseres Planeten**
Ich bin dann mal weg!

10 **Was sich so tut**
Besonderes in diesem Monat

12–15 **Gottesdienste**

16 **Lebenswenden**

17 **Kirchenmusik**

18 **Klöster**

20 **Angebote**

22 **Kids!**

Die Kontaktdaten des gesamten Teams und weitere Informationen auf unserer Website:

www.krj.ch

Sekretariat

Friedhofstrasse 3
8645 Jona

055 225 78 00

sekretariat@krj.ch

Öffnungszeiten: Montag bis Freitag
08.30 – 11.30 Uhr und 13.30 – 16.30 Uhr

In **Notfällen** ist rund um die Uhr eine Seelsorgerin oder ein Seelsorger erreichbar: 055 225 78 55

Andreas Schönenberger
Pfarrer
055 225 78 01 | andreas.schoenenberger@krj.ch

Rudolf Pranzl
Pfarreibeauftragter St. Johann Rapperswil
055 225 78 11 | rudolf.pranzl@krj.ch

Robert Schätzle
Diakon/Pfarreibeauftragter St. Franziskus Kempraten
055 225 78 21 | robert.schaetzle@krj.ch

Werner Sutter
Pfarreibeauftragter Maria Himmelfahrt Jona
055 225 78 31 | werner.sutter@krj.ch

Niklaus Popp
Pfarreibeauftragter St. Pankraz Bollingen
055 225 78 32 | niklaus.popp@krj.ch

Urs Bernhardsgrütter
Diakon
055 225 78 12 | urs.bernhardsgruetter@krj.ch

Helen Eichmann
Religionspädagogin
055 225 78 04 | helen.eichmann@krj.ch

Esther Rüthemann
Seelsorgerin
055 225 78 34 | esther.ruethemann@krj.ch

Renate von Rotz
Seelsorgerin
055 225 78 22 | renate.vonrotz@krj.ch

Seelsorgegespräche und Beichte
Es können individuelle Termine vereinbart werden. Wenden Sie sich bitte zur Absprache direkt an die Seelsorgenden.

Sein oder Nichtsein – **das ist die Frage**

Es ist das zunächst die Frage des dänischen Prinzensohnes Hamlet, den Shakespeare in einem Monolog über das Tragische in der Welt sinnieren lässt. Todessehnsucht befällt ihn. Es überkommt ihn Angst, weil er nicht weiss, was uns jenseits des Todes erwartet. Die Angst vor dem Nichtsein, das noch schlimmer sein könnte, belässt ihn im Sein, selbst wenn es elend und schrecklich ist.

Und tatsächlich, der Blick in unsere Welt könnte einen verzweifeln lassen. Der sich immer mehr globalisierende Krieg, das Unrecht der ungleichen Nutzung von Ressourcen, welches Menschen in Hunger und Not zurücklässt, usw. machen ohnmächtig. Man könnte sich aber auch vor all dem verschliessen und in eine Scheinwelt flüchten.

Wie kann der «Realist» die Spannung der Wirklichkeit des Seins aushalten, ohne daran zu zerbrechen oder sich verzweifelt ins «Nichtsein» zu flüchten? Noch schwieriger ist dies, wenn Menschen direkt betroffen sind, etwa von Krieg, von existentieller Not. Biblisch gedeutet erinnert es an die Frage Jesu am Kreuz: «Mein Gott, mein Gott, warum hast du mich verlassen?» [Mt 27, 46] War Gott ***wirklich*** abwesend? Oder sieht man da nicht Gott selbst, als Mensch, dem menschlichen Empfinden der Verlassenheit ausgesetzt? [C.S. Lewis] Eng verwoben ist das letzte von Jesus überlieferte Wort «Vater, in deine Hände lege ich meinen Geist.» [Lk 23, 46]. Die Gegenwart Gottes ist wohl nicht dasselbe wie das ***Gefühl*** der Gegenwart Gottes.

Wenn wir in diesen Tagen Ostern feiern, feiern wir, dass Gott diese ungeheure Spannung aufgelöst hat, sie zu neuem Sein/Leben ***WIRD.***

Es ist eine furchtbare Wirklichkeit, dass der Zustand «allein von Gott abzuhängen», das ist, was wir alle am meisten fürchten. Und das zeigt gerade, wie sehr, wie fast ausschliesslich, wir von Dingen abhängig waren.

C.S. Lewis

Rudolf Pranzl ist nicht gerne von Restaurants abhängig und hat sich deshalb zu einem guten Koch gemausert.

Eine Zusage

Ein Liebesbrief berührt im Innersten. Falls Sie noch einen solchen haben, so ist es allenfalls an der Zeit, ihn wieder einmal hervor zunehmen und sich den Erinnerungen hinzugeben. **Werner Sutter** erinnert sich gerne an den Empfang der ersten heiligen Kommunion, denn es ist die Zusage von Gott: «Ich liebe dich.»

Nach Ostern wird traditionell die Erstkommunion gefeiert. Die Praxis hat sich im Laufe der Jahrhunderte immer wieder verändert. So gab es im Frühmittelalter etwa die Säuglingskommunion, die zusammen mit der Taufe gespendet wurde. Dabei träufelte man dem Täufling konsekrierten Messwein ein. Davon kam man aber spätestens im Hochmittelalter wieder ab. Nach dem Konzil von Trient (1545-63) begann man vor allem unter dem Einfluss der Jesuiten, die Kinder im «vernunftfähigen Alter» (ab etwa sieben Jahren) systematisch auf den Empfang der ersten heiligen Kommunion vorzubereiten. Im späten 19. Jahrhundert wurde das Datum für die Erstkommunion auf den Sonntag nach Ostern festgesetzt; das Zweite Vatikanische Konzil (1962-65) erlaubte schliesslich auch andere Termine.

Feier der Erstkommunion heute

Leider lässt sich in der heutigen Zeit nicht immer ausschliessen, dass den Beteiligten die Ausstattung und der Geschenketisch wichtiger sind als der Festanlass an sich. Mindestens was die Ausstattung ausmacht, ist man in vielen Pfarreien dazu übergegangen, die Kommunionkinder in eine einheitliche Albe zu kleiden, wie dies auch bei uns der Fall ist.
Die Erstkommunion ist ein wichtiger Schritt im Leben eines Christen. Dann nämlich bestätigen die Kinder,

von Gott

dass sie an Gott und die Kirche glauben und zeigen, dass es zu Jesus und der Glaubensgemeinschaft dazugehören möchtn. Kommunion (lat. communio) bedeutet «Gemeinschaft».

Geheimnis des Glaubens

Wir leben heute in einer säkularisierten Welt, die wenig Verständnis für den christlichen Glauben hat, geschweige dann für die Eucharistie und das «Geheimnis des Glaubens». Eine Feier besteht aus dem Wortgottesdienst, in dem wir das Wort Gottes hören und auslegen, damit wir es besser verstehen und den Sinn unseres Lebens erkennen können, und sie gipfelt im heiligen Mahl, in dem wir eins werden miteinander und mit Jesus Christus. Er gibt sich in den Gaben von Brot und Wein selbst als Speise und Trank hin. Jesus hat uns geboten, immer wieder dieses heilige Mahl zu feiern. In den Evangelien (z.B. Mk 14.22f) wird uns dies überliefert.

Inspirierende Bibel

Wir feiern in den Gottesdiensten nicht nur die befreiende Geschichte Jesu, sondern was Gott am Menschen gewirkt hat. Daher hören wir immer wieder die inspirierenden Geschichten aus dem Alten und Neuen Testament. Wenn wir aufhören, einander diese guten Geschichten der Bibel zu erzählen, verliert die Welt immer mehr ihre Seele. Ich wünsche allen Kindern, dass sie diese tiefe Erfahrung machen können und den Erwachsenen einen neuen, lebensspendenden Zugang zum «Geheimnis der Glaubens».

In unseren Pfarreien findet die Feier der Erstkommunion an drei unterschiedlichen Sonntagen im April statt:
01.04. – St. Franziskus Kempraten
07.04. – Maria Himmelfahrt Jona
28.04. – St. Johann Rapperswil

Am Ostermontag feiern wir nicht nur Erstkommunion in Kempraten, wir werden auch endlich Roger Federer mit seiner Familie hier willkommen heissen. Er wird aus diesem Anlass nach dem Gottesdienst in Maria Himmelfahrt Jona allen Anwesenden ein Osterei überrechen. Wir freuen uns, Sie alle zu dieser speziellen Begegnung anzutreffen.

Werner Sutter ist immer noch auf der Suche nach seinem ersten Liebesbrief; er wüsste all zu gerne, was er damals geschrieben hat.

Sei nicht ungläubig

Dann sagte er zu Thomas: Streck deinen Finger hierher aus und sieh meine Hände! Streck deine Hand aus und leg sie in meine Seite und sei nicht ungläubig, sondern gläubig! Thomas antwortete: Mein Herr und mein Gott! Und Jesus sagte zu ihm: Weil du mich gesehen hast, glaubst du. Selig sind, die nicht sehen und doch glauben.

Joh 20,27-29

Wir sind würdig, sein Werk fortzuführen

DIE BIBEL AUFGESCHLAGEN

Da sitzen die ersten Jünger am Abend des Ostersonntags hinter verschlossenen Türen zusammen. Sie fürchten sich und haben sich verkrochen. Nichts weist darauf hin, dass sie schon bald mit der Frohbotschaft im Herzen mutig in alle Welt hinausziehen würden. Und dann tritt Jesus in ihre Mitte und spricht den Friedensgruss: «Friede sei mit euch.» Die Verwunderung ist gross und verständlich. Aber für Jesus kein Thema. Im Gegenteil: Er schenkt den Aposteln den Heiligen Geist und verleiht ihnen Vollmacht zu lehren und zu heilen. Maria hat er schon zuvor am Grab mit den Worten «sagst du es ihnen statt meiner» beauftragt, die Frohbotschaft der Liebe und des Sieges des Lebens über jeden Tod zu verkünden. Die Jüngerinnen und Jünger sind in den Augen von Jesu würdig, sein Werk fortzuführen.

Zuspruch des Heiligen Geistes

Mit dem Zuspruch des Heiligen Geistes erhalten sie Anteil am Leben und Wirken Jesu. Es braucht aber ein zweimaliges Kommen Jesu: Acht Tage später nämlich sind die Apostel wieder versammelt. Diesmal ist Thomas auch unter ihnen. Er erfährt von der Erscheinung Jesu, äussert aber seine berechtigten Zweifel. Und Jesus zeigt sich nochmals, diesmal mit seinen Wunden.
Wichtig ist die Feststellung, wer dem Auferstandenen begegnet, in welcher Art und Weise auch immer, wird zum Glaubenden. Und wir heute an Ostern 2024? Wir sind doch Glaubende und Zweifelnde in einem und sind mit Thomas in diesem Raum und hoffen auf ihn. Uns gilt das Wort: «Selig sind, die nicht sehen und doch glauben.»

Wir wollen begreifen

Wir Menschen wollen verstehen. Wenn uns etwas gezeigt wird, möchten wir es in die Hand nehmen. Es greifen und so begreifen. Es spüren. Darum kann ich Thomas gut verstehen. Er wollte seine Zweifel überwinden. Zweifel hat etwas mit Unfrieden und Unruhe zu tun. Wir Menschen können mit dem Herzen sehen und wir können eine Glaubenskraft entwickeln. Nicht sehen, aber doch glauben! Eine riesige Herausforderung an uns, aber wir sind dazu fähig, und Gott traut es uns zu.

Der Jünger Thomas ist ein Suchender, der aber den Glauben findet: «Mein Herr und mein Gott!» (Joh 20,28). *So ist er mir Vorbild unsere Zweifel nicht zu unterdrücken, sondern diese zur Sprache zu bringen. Denn Glaube ist ein Weg, oft auch ein Umweg, den wir gehen solange wir leben.*

Urs Bernhardsgrütter

Urs Bernhardsgrütter wird immer wieder von Zweifeln geplagt, aber dann zählt er auf die Kraft Gottes.

AUS DER WELTKIRCHE

Am Sonntag nach Ostern wird in Karakosch (Irak) die Erste heilige Kommunion unter freiem Himmel gefeiert. Es sind jeweils über 350 Kinder, die an diesem Tag zum ersten Mal zur Kommunion dürfen.

Reichtum unseres Planeten

Immer wieder ***bin ich mal weg*** und habe dabei schon viele eindrückliche Reisen machen dürfen. Eines haben sie alle gemeinsam: Sie sind einmalig und kommen so nicht wieder. Es gibt darum nicht ***die*** Reise, an die ich mich besonders gern erinnere, es gibt aber die Momente, die sich mir eingeprägt haben.

Da gibt es den Mantelrochen, der im Pazifischen Ozean plötzlich aufgetaucht und aus dem Wasser gesprungen ist, als wir auf Galapagos im Abendrot von einer Insel zur nächsten navigiert sind. Ein eindrückliches Schauspiel, das mich für einen Moment sogar meine Seekrankheit vergessen liess.

Oder das mehrtägige Fussballturnier für Jugendliche in Nairobi, das ein Freund und ich organisierten. Die jungen Menschen haben zum Teil einen stundenlangen Fussmarsch in Kauf genommen, um dann ohne Schuhe alles zu geben, damit die eigene Mannschaft gewinnt und den Sieg nach Hause tragen kann. Auf der gleichen Reise das Naturschauspiel am Lake Nakuru. An diesem See versammeln sich Jahr für Jahr Millionen von Flamingos. Ein Höhepunkt unserer Afrikareise. Und dann ein letzter Hügelzug, bevor sich uns der Blick auftat auf die Bucht..., wo dann genau zwölf Flamingos waren. Infolge zu tiefen Wasserstands waren sie 200 km entfernt an einem anderen Ort.

Genauso bleibt in Erinnerung, wie Jill, meine Englischlehrerin in San Diego, praktischen Schulunterricht vermittelte und wir mit einem ihrer Freunde in die kalifornische Wüste gefahren sind. Sie unterrichtete während der Fahrt auf dem Rücksitz eines «Amischlittens», damit wir bei Ankunft die nach der Regenzeit blühende Wüste auskundschaften konnten. Erfahrungen, die mich geprägt haben und die mir den grossen Reichtum dieses Planeten zeigten. All das ist Schöpfung und ich bin dankbar, dass ich ein Teil davon bin.

ICH BIN DANN MAL WEG!

In unserer Serie «Ich bin dann mal weg!» erzählen Menschen von eindrücklichen Reisen, oder solchen, die sie gerne noch machen möchten.

Andreas Schönenberger
freut sich bereits auf die nächste Reise – das Ziel steht jedoch noch nicht fest.

Veränderungen in St. Martin Busskirch

Austritt Esther Pfenninger

Seit Dezember 2006 hat Esther Pfenninger in der Kirche St. Martin Busskirch als Sakristanin gewirkt. Dabei war sie mehrheitlich als Hauptsakristanin im Einsatz, in den letzten zwei Jahren als Stellvertreterin der Hauptsakristanin.

Liebe Esther,
für deinen grossen Einsatz über die vergangenen nahezu zwei Jahrzehnte danken wir dir herzlich. Du hast die Kirche St. Martin in Busskirch mit Hingabe gepflegt und sichergestellt, dass die Kirche zu jedem Zeitpunkt einen einladenden Eindruck gemacht hat. Gleichzeitig hast du die Gottesdienste als Sakristanin würdevoll begleitet und zuverlässig vor- und nachbereitet.
Für deine Zukunft wünschen wir dir alles Gute und Gottes Segen!

Sakristanin St. Martin Busskirch Snjezana Baric

Wir freuen uns sehr, Snjezana Baric als Nachfolgerin von Esther Pfenninger und stellvertretende Sakristanin in der Kirche St. Martin Busskirch begrüssen zu dürfen. Snjezana wohnt mit ihrer Familie in der Nähe von Busskirch und wird die Hauptsakristanin in ihrer Arbeit unterstützen und stellvertreten.

Es ist schön, Snjezana bei uns begrüssen zu dürfen, und wir wünschen ihr in ihren Aufgaben viel Erfolg und Erfüllung!

Der Kirchenverwaltungsrat und das Pastoralteam

60-jähriges Priesterjubiläum

Am Ostermontag vor 60 Jahren hat Jonas Wick in der Kirche Maria Himmelfahrt seine Primiz gefeiert. Bischof Josephus Hasler weihte ihn vorgängig am 14. März 1964 in der Pfarrkirche Eschenbach zum Priester. Seine erste Stelle als Kaplan trat Jonas in Widnau an. Später war er in Rorschach als Religionslehrer und mitarbeitender Priester tätig. 1979 wurde er als Regens ins Salesianum nach Fribourg berufen. Acht Jahre später kehrte er in die Ostschweiz zurück und wirkte während zehn Jahren als Pfarrer in Heiden AR, bis er zum Regens für die Studierenden unseres Bistums ernannt worden ist. Nach Beendigung dieser Tätigkeit kehrte Jonas Wick nach Rapperswil-Jona zurück und ist seit 2005 hier als mitarbeitender Priester tätig. Vereinzelt dürfen wir bis heute auf seine Dienste zählen.

Lieber Jonas,
das Pastoralteam, die Kirchenverwaltung und die Pfarreiangehörigen der ganzen Seelsorgeeinheit Rapperswil-Jona danken dir für dein langes Wirken als Priester ganz im Sinne deines Primizspruches: «Wir sind nicht Herren über euren Glauben. NEIN, wir sind Mitarbeiter an eurer Freude.» (2 Kor 1,24).
Wir gratulieren dir von ganzem Herzen zu diesem Festtag.
Pastoralteam Rapperswil-Jona

Jonas Wick feiert sein Jubiläum im Gottesdienst am Ostersonntag, 31. März um 9 Uhr in Busskirch. Zum anschliessenden Apéro sind alle Gottesdienstbesucherinnen und -besucher herzlich eingeladen.

Kirchbürgerversammlung

Donnerstag, 4. April | 19.30 Uhr
Katholisches Kirchgemeindehaus Jona
Der Besuch der Versammlung ist für die Bewohnerinnen und Bewohner der Katholischen Kirchgemeinde Rapperswil-Jona möglich. Stimmberechtigt sind die in Rapperswil-Jona wohnhaften Katholiken römisch-katholischen Bekenntnisses, die das 18. Altersjahr vollendet haben und von der Stimmfähigkeit nicht ausgeschlossen sind.

Wir freuen uns, wenn Sie durch Ihre Teilnahme Ihr Interesse an unserer Kirchgemeinde bekunden. Ganz speziell laden wir unsere jungen Mitbürgerinnen und Mitbürger ein, welche im Laufe des vergangenen Jahres ihr Stimmrechtsalter erreicht haben, sowie alle Neuzugezogenen.

Beim Eintritt in den Versammlungsraum sind die Stimmausweise abzugeben. Fehlende Stimmausweise können bis Mittwoch, 3. April 2024 – 11 Uhr, bei der Geschäftsstelle des Kirchenverwaltungsrates, Friedhofstrasse 3 in Jona, bezogen werden.

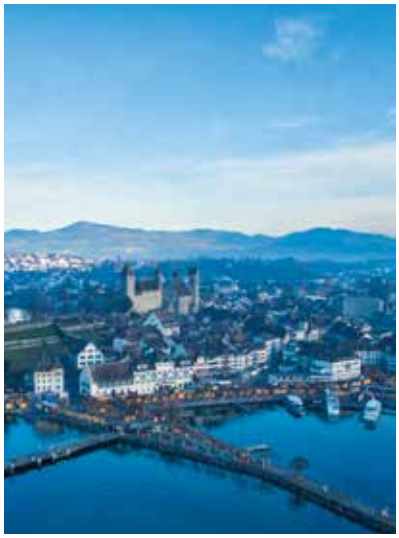

Gedächtnisse:

Sonntag, 7. April
St. Johann · Rapperswil
Josef und Elena Hürlimann-Costa / Seraphine und Xaver Hanimann-Weber

St. Franziskus · Kempraten
Vreny Hofmann-Schoch
1. Jahresgedächtnis für Priska Josefina Schneider-Blöchlinger

Ökumenische Segensfeier

Dienstag, 2. April | 19 Uhr
Liebfrauenkapelle Rapperswil
Ein Segen, wenn etwas gelungen ist, Angst quält oder einfach so fürs Leben.

Friedensgebet

Mittwoch, 3. April | 12 Uhr
Maria Himmelfahrt Jona
Wir beten eine halben Stunde lang gemeinsam für den Frieden in der Welt.

Kollekten:

Ostermontag – 1. April
Ansgar-Werk
Die wenigen Katholiken in den flächenmässig riesigen Gebieten von Skandinavien vermögen die Aufwendungen für den Unterhalt und die Pfarreiarbeit nicht zu decken und sind auf Hilfe angewiesen. Das Ansgar-Werk Schweiz engagiert sich vor allem im Bereitstellen von Bildungsunterlagen für Katechese und Erwachsenenbildung.

Erstkommunionsgottesdienste in Kempraten und Jona
APC Tsumeb
Das Arts-Performance-Center in der Bergwerkstadt Tsumeb (Namibia) ist eine Ausbildungsstätte für junge Menschen im Musikbereich, die dort Essen und Betreuung erhalten.

2. Sonntag der Osterzeit – 6./7. April
Ecuador-Hilfe (Bischof Bertram Wick)
Bertram Wick wirkt seit 1991 in Ecuador und ist seit 2015 Diözesanbischof von Santo Domingo. Er ist überzeugt, dass Gerechtigkeit am Weltmarkt der grösste Beitrag zum Entwicklungsgeschehen auf der südlichen Hemisphäre bedeutet. Fair gehandelte Rohstoffe sichern den Lebensunterhalt von ecuadorianischen Kleinbauern.

Ostermontag, 1. April		
10.30	St. Johann	Messfeier
10.30	St. Franziskus	Erstkommunion-Messfeier Musik: Projektchor mit Band
10.30	Maria Himmelfahrt	Wort- und Kommunionfeier Musik: Jugendband
Dienstag, 2. April		
10.00	Maria Himmelfahrt	Gottesdienst
19.00	Liebfrauenkapelle	Ökumenische Segensfeier
Mittwoch, 3. April		
09.00	St. Franziskus	Gottesdienst
10.00	Bühl	Gottesdienst
12.00	Maria Himmelfahrt	Beten für den Frieden
Donnerstag, 4. April		
08.00	St. Ursula	Gottesdienst
10.00	Bürgerspital	Gottesdienst
Freitag, 5. April – Herz-Jesu-Freitag		
07.00	St. Johann	Gottesdienst
17.00	St. Johann	Andacht vor dem Allerheiligsten
18.00	St. Johann	Eucharistischer Segen
18.30	Maria Himmelfahrt	Andacht vor dem Allerheiligsten
19.00	Maria Himmelfahrt	Gottesdienst

2. Sonntag der Osterzeit Samstagabend/Sonntag, 6./7. April		
17.00	Maria Himmelfahrt	Messfeier (Vorabend)
18.30	St. Ursula	Wort- und Kommunionfeier (Vorabend)
08.30	St. Wendelin	Wort- und Kommunionfeier
09.00	St. Martin	Wort- und Kommunionfeier
09.00	Maria Himmelfahrt	Erstkommunion-Messfeier I Musik: Band ad hoc
10.30	St. Johann	Messfeier
10.30	St. Franziskus	Wort- und Kommunionfeier
10.45	Maria Himmelfahrt	Erstkommunion-Messfeier II Musik: Band ad hoc

St. Johann
Rapperswil
Herrenberg 52

St. Franziskus
Kempraten
Rebhalde 1

Dienstag, 9. April		
09.45	Meienberg	Gottesdienst
10.00	Maria Himmelfahrt	Gottesdienst
Mittwoch, 10. April		
09.00	St. Franziskus	Gottesdienst
10.00	Bühl	Gottesdienst
Donnerstag, 11. April		
08.00	St. Ursula	Gottesdienst
10.00	Bürgerspital	Gottesdienst
Freitag, 12. April		
07.00	St. Johann	Gottesdienst
19.00	Maria Himmelfahrt	Gottesdienst

3. Sonntag der Osterzeit
Samstagabend/Sonntag, 13./14. April

17.00	Maria Himmelfahrt	Wort- und Kommunionfeier (Vorabend)
18.30	St. Ursula	Gottesdienst entfällt (während der Frühlingsferien)
08.30	St. Pankraz	Wort- und Kommunionfeier
09.00	St. Martin	Wort- und Kommunionfeier
10.30	St. Johann	Wort- und Kommunionfeier
10.30	St. Franziskus	Wort- und Kommunionfeier
10.30	Maria Himmelfahrt	Gottesdienst entfällt (während der Frühlingsferien)

Dienstag, 16. April		
09.45	Meienberg	Gottesdienst
10.00	Maria Himmelfahrt	Gottesdienst
Mittwoch, 17. April		
09.00	St. Franziskus	Gottesdienst
10.00	Bühl	Gottesdienst
Donnerstag, 18. April		
08.00	St. Ursula	Gottesdienst
10.00	Bürgerspital	Gottesdienst
Freitag, 19. April		
07.00	St. Johann	Gottesdienst
19.00	Maria Himmelfahrt	Gottesdienst

Gedächtnisse:

Samstag, 13. April
Maria Himmelfahrt · Jona
1. Jahresgedächtnis für Rosa Gebert-Murer

Sonntag, 14. April
St. Johann · Rapperswil
1. Jahresgedächtnis für Benj Lombriser-Pfenninger

Kollekte:
3. Sonntag der Osterzeit – 13./14. April
Antoniusbrot
Antonius ist auch der Patron der Armen, nicht nur der Suchenden.
So ist bis heute das sogenannte «Antonius-Brot» für die Armen ein besonderes Zeichen der christlichen Nächstenliebe vor Ort. Mit unserer Kollekte zeigen wir unsere Solidarität mit den Menschen, die in unseren Pfarreien um Nothilfe nachfragen.

Zu beachten:

neue Gottesdienst- und Beerdigungszeit ab 1. April 2024

Ab diesem Monat finden die Beisetzungen in allen Pfarreien neu immer um 10 Uhr statt.
In diesem Zusammenhang verschiebt sich auch der Gottesdienst am Dienstag in Jona von 9.30 Uhr neu auf 10 Uhr.

Maria Himmelfahrt
Jona
Friedhofstrasse 2

St. Pankraz
Bollingen
Dorfstrasse 26

Gedächtnisse:

Samstag, 20. April
Maria Himmelfahrt · Jona
Friedrich und Elisabeth Mommenday-Helbling und ihre Familie

Sonntag, 21. April
St. Johann · Rapperswil
Alfred und Erika Dörfler-Zimmermann / Wolfram Weber-Rusch
1. Jahresgedächtnis für Bozidar Zanic-Mudnic

St. Franziskus · Kempraten
Berta Graf
1. Jahresgedächtnis für Stefanie Aloisia Häfliger-Pöttinger

Kindergottesdienst

Sonntag, 21. April | 10.30 Uhr
Franziskuszentrum Kempraten
Für alle Kinder vom Kindergarten bis zur Erstkommunion.

Kindergottesdienst

Freitag, 26. April | 17.30 Uhr
Kapelle St. Wendelin Wagen
Alle Kinder von 4 bis 8 Jahren, auch ihre kleineren Geschwister und Begleitung sind willkommen.

Kollekten:
4. Sonntag der Osterzeit –20./21. April
Chance for children
Daniela Rüdisüli aus Gommiswald und Amon Kotey aus Accra leiten mit einem Team aus über 60 Frauen und Männern das Projekt «Chance for children» in verschiedenen Städten in Ghana. Strassenkinder erhalten dabei die Chance, in einem Heim zu wohnen und zu essen, und sie können die Schule besuchen und eine Ausbildung machen.

Erstkommunionsgottesdienst in Rapperswil
APC Tsumeb
Das Arts-Performance-Center in der Bergwerkstadt Tsumeb (Namibia) ist eine Ausbildungsstätte für junge Menschen im Musikbereich, die dort Essen und Betreuung erhalten.

4. Sonntag der Osterzeit
Samstagabend/Sonntag, 20./21. April

17.00	Maria Himmelfahrt	Wort- und Kommunionfeier (Vorabend)
18.30	St. Ursula	Gottesdienst entfällt (während der Frühlingsferien)
08.30	St. Wendelin	Messfeier
09.00	St. Martin	Wort- und Kommunionfeier
10.30	St. Johann	Wort- und Kommunionfeier
10.30	St. Franziskus	Wort- und Kommunionfeier parallel dazu: Kindergottesdienst
10.30	Maria Himmelfahrt	Gottesdienst entfällt (während der Frühlingsferien)

Dienstag, 23. April		
09.45	Meienberg	Gottesdienst
10.00	Maria Himmelfahrt	Gottesdienst
Mittwoch, 24. April		
09.00	St. Franziskus	Gottesdienst
10.00	Bühl	Gottesdienst
Donnerstag, 25. April – Hl. Evangelist Markus		
08.00	St. Ursula	Gottesdienst
10.00	Bürgerspital	Gottesdienst
Freitag, 26. April		
07.00	St. Johann	Gottesdienst
17.30	St. Wendelin	Schöflifiir
19.00	Maria Himmelfahrt	Gottesdienst

St. Ursula
Kempraten
Kreuzstrasse 87

St. Dionys
Jona
Dionys

5. Sonntag der Osterzeit
Samstagabend/Sonntag, 27./28. April

17.00	Maria Himmelfahrt	Wort- und Kommunionfeier (Vorabend)
18.30	St. Ursula	Wort- und Kommunionfeier (Vorabend)
08.30	St. Pankraz	Messfeier
09.00	St. Martin	Wort- und Kommunionfeier
10.30	St. Johann	Erstkommunion-Messfeier
10.30	St. Franziskus	Wort- und Kommunionfeier
10.30	Maria Himmelfahrt	Wort- und Kommunionfeier
18.00	St. Johann	Gottesdienst 2.0 (Wortgottesfeier)
19.00	Maria Himmelfahrt	dankstell Musik: Teamchor Jona

Dienstag, 30. April

09.45	Meienberg	Gottesdienst
10.00	Maria Himmelfahrt	Gottesdienst

Gebetszeiten

Montag
17.30 Uhr: St. Johann – Rosenkranz
(ausser Ostermontag, 1. April)
Dienstag
7 Uhr: Maria Himmelfahrt – Laudes
(ausser 9. und 16. April)
17.30 Uhr: St. Johann – Rosenkranz
Mittwoch
17.30 Uhr: St. Johann – Rosenkranz
Donnerstag
17.30 Uhr: St. Johann – Rosenkranz
17 Uhr: St. Franziskus – Anbetung
18.30 Uhr : St. Martin – Rosenkranz
Samstag
16 Uhr: Maria Himmelfahrt – Rosenkranz

Gedächtnisse:

Sonntag, 28. April
St. Johann · Rapperswil
Pfarrer Thomas Braendle
1. Jahresgedächtnis für Rita Palumbo-Corsi

St. Franziskus · Kempraten
1. Jahresgedächtnis für Hedwig Paulina Bruggmann-Schmucki

Maria Himmelfahrt · Jona
Gion Cotti-Stebler
1. Jahresgedächtnis für Maria Santschi-Gluderer / Paul Rüegg-Thoma / Josefine Steiner-Helbling / Helena Tremp-Müller

für junge Menschen

Sonntag, 28. April | 18 Uhr
St. Johann Rapperswil
Wir beten und hören Gottes Wort aus der Heiligen Schrift.

alternativer Gottesdienst

Sonntag, 28. April | 19 Uhr
Maria Himmelfahrt Jona
zum Thema: Ars pro Deo
Musik: Teamchor Jona

VORSCHAU: Wallfahrt

Sonntag, 5. Mai | 06.45 Uhr
ab Pilgerplätzli Holzsteg R'wil
mit speziellem Kinder- und Jugendprogramm
Programm: Siehe Seite 21.

Kollekte:
5. Sonntag der Osterzeit – 27./28. April
Kloster Berg Sion Gommiswald
Berg Sion ist ein Prämonstratenserinnen-Kloster im Dorf Uetliburg auf dem Gemeindegebiet von Gommiswald.
Uetliburg war seit dem Mittelalter aufgrund der Lage am Pilgerweg nach Maria Bildstein und Einsiedeln ein Pilgerort. 1761 erfolgte durch die Initiative des Priesters Josef Helg (1721–1787) die Gründung des Frauenklosters. Berg Sion ist heute das einzige Kloster des Prämonstratenserordens in der Schweiz, das noch als solches besteht.
Die Schwestern verkaufen an der Pforte Kerzen, und die Anliegen, die gemeldet werden, nehmen sie gerne in ihr Gebet auf.

Lebenswenden

Das Sakrament der Taufe empfingen:

Elina Clara (* 28.05.2016)
Tochter von Carmen und Abiodun Robert-Zemp
Louis (* 14.07.2019)
Sohn von Carmen und Abiodun Robert-Zemp
Helena (* 01.01.2023)
Tochter von Adelina und Kristijan Gegic-Nujici
Romeo (* 07.08.2023)
Sohn von Patrizia und Diogo Goncalves Ribeiro
Emilio Ariano (* 04.09.2023)
Sohn von Simona Alessia Desideria und Luigi Manuel Rosafio
Dario (* 13.10.2023)
Sohn von Ivona und Ivan Kvesic-Klaric

Verstorbene:

Brigitte Allenspach-Hollenstein
* 27.07.1943 † 14.02.2024, Fluhstrasse 18
Walter Josef Berlinger-Moreno
* 24.11.1954 † 20.02.2024, Gutenbergstrasse 26
Jula Zajc-Čenadi
* 08.08.1931 † 21.02.2024, Blumenaustrasse 13
Rita Zehnder-Hartmeier
* 27.05.1932 † 22.02.2024, Meiengartenstrasse 9
Giorgio Brunner-Wullschleger
* 19.06.1948 † 27.02.2024, APZ Meienberg
ehemals Kramenweg 12
Bernhard Alois Büsser-Gebert
* 05.06.1927 † 28.02.2024, Bürgerspital
ehemals Porthofstrasse 10
Anton Vincenz Eberhard-Elmer
* 03.12.1954 † 28.02.2024, Erlenstrasse 119
Lena Regina Hasler-Schriber
* 15.05.1941 † 28.02.2024, APZ Meienberg
ehemals Säntisstrasse 18
Vincenza Rizzello-Ciullo
* 13.07.1928 † 01.03.2024, Schönbodenstrasse 46
Beat Josef Manser-Huber
* 02.03.1946 † 03.03.2024, Lilienstrasse 20
Marianna Coray-Brigl
* 18.02.1933 † 07.03.2024, APZ Meienberg
ehemals Wäldliweg 3
Ottilie Reist-Müller
* 30.11.1928 † 07.03.2024, Altersheim Städtli, Uznach
ehemals Porthofstrasse 10

Die Erstkommunion empfangen:

Lorenzo Anaclerio Ormeño
Johanna Badt
Loris Benz
Monja Bischof
Bianca Block
Marc Brunschwiler
Mia Bura
Karen Cabaces Manalo
Lia Cappelletti
Amélie Cavegn
Noemi Cotardo
Eline Cramer
Giuliana Cucinelli
Julian Eggenberger
Raphael Egli
Kira Fink
Fabio Gabrieli
Milan Gati
Liora Gati
Filippo Giusti
Imaya Gnanapragasam
Eline Helbling
Maximilian Hink
Eline Huber
Giada Invidia
Romina Jud
Elena Kälin
Philomena Kessler
Nevin Kistler
Luisa Kleinfeld
Phyllis Emma Koller
Jonas Koller
Julia Krucker
Valerio López Leis
Luca Mangani
Alexander Marjakaj
Virginia Marku
Sara Miskovic
Luca Müller
Aleksander Nikolla
Louis Ott
Gioya Polizzi
Chris Rechsteiner
Nina Rogenmoser
Severina Rubin
Lara Saxer
Lia Schlumpf
Lina Schmidt
Mika Schmuki
Elias Schneider
Silvan Schuler
Anina Seiler
Fabio Spanò
Michelle Steiner
Laurin Stieger
Domenico Tarzia
Melissa Tushaj
Lara Veríssimo Rebelo
Valentina Walde
Ben Louis Walser
Miguel Wespe
Francesco Zecca
Amélie Zemp
Matteo Zwyssig

Das Sakrament der Ehe empfingen:

Carmen Robert-Zemp & Abiodun Robert

Taufanmeldung

Taufsonntage

in St. Johann Rapperswil: 2. Sonntag im Monat
in St. Franziskus Kempraten: nach Vereinbarung
in Maria Himmelfahrt Jona: 1. Sonntag im Monat
in St. Martin Busskirch: 3. Sonntag im Monat
in St. Pankraz Bollingen: nach Vereinbarung
Anmeldung im Sekretariat

Kirchenmusik

Unsere Chöre

St. Johann Rapperswil
Frank Mehlfeld | 079 830 06 86 | frank.mehlfeld@bluewin.ch
Caecilia Musikgesellschaft

Orchester-Probe	Mo 20 Uhr im Forum St. Johann
Chor-Probe	Do 20 Uhr im Forum St. Johann

St. Franziskus Kempraten
Alma Ganz | 076 414 83 89 | alma.ganz@hotmail.com

Franziskus-Chor	Mo 20 Uhr im Franziskuszentrum

Maria Himmelfahrt Jona
Thomas Halter | 076 335 08 90 | thh2@sunrise.ch

Chor Cantate Jona	Mo 20 Uhr im Kirchgemeindehaus
Teamchor Jona	Do 19.15 Uhr im Kirchgemeindehaus
Martins-Chor Busskirch	Do 19.30 Uhr im Seegartenkeller

Montag, 1. April — Ostermontag
10.30 Uhr – Maria Himmelfahrt Jona
Jugendband
Andreas Hugenmatter, Leitung & Piano

Sonntag, 7. April — Weisser Sonntag
9 Uhr – Maria Himmelfahrt Jona
10.45 Uhr – Maria Himmelfahrt Jona
Band ad hoc
Thomas Halter, Leitung & Piano

Sonntag, 28. April
19 Uhr – Maria Himmelfahrt Jona
dankstell-Gottesdienst mit dem Teamchor Jona
Patrick Secchiari, Leitung & Piano

Kollekten

Kollektenergebnisse im Februar 2024			
Maria Bildstein in Benken	Caritas des Bistums St. Gallen	Fastenaktion allgemein	Don Bosco Jugendhilfe
1'282.61	1'453.80	1'440.53	1'558.91

Vielen Dank für Ihre Unterstützung.

Klöster

Kapuzinerkloster

Sonntagsgottesdienst		
So	**09.45**	Messfeier
Werktagsgottesdienst		
Di	**09.00**	Messfeier
Fr	**19.30**	Messfeier
täglich	**21.30**	Nachtgebet
regelmässige Angebote		
Mo 8./15./29..	**08.00** **09.00**	Leibübungen und Meditation im Säli, mit Andrea Gut-Fuchs
Mo	**19.30**	Innehalten/Meditation im inneren Chor
Spezielles in diesem Monat		
Di 30.	**19.30**	Tanzgottesdienst

Abtei Mariazell Wurmsbach

Sonntagsgottesdienst		
So	**10.00**	Messfeier
Werktagsgottesdienst		
Mo	**06.30**	erweiterte Laudes
Di	**06.45**	Messfeier nach den Laudes
Mi	**06.30**	erweiterte Laudes
Do	**06.45**	Messfeier nach den Laudes
Fr	**06.30**	erweiterte Laudes
Sa	**06.30**	erweiterte Laudes
täglich	**17.30**	Vesper
Spezielles in diesem Monat		
Mo 01.	**07.30**	Wort- und Kommunionfeier zum Ostermontag

Beichte und Seelsorgespräche
nach Vereinbarung: 055 220 53 10

anderssprachige Gemeinschaften

Missione Cattolica italiana

Don Andrea Tosini
Herrenberg 51, 8640 Rapperswil
055 225 78 60

Sonntagsgottesdienst

So 07./21.	**11.00**	Messfeier (Kapuzinerkloster Rapperswil)

Spezielles in diesem Monat

Di 9./23.	**15.00**	Seniorentreff (Kath. Kirchgemeindehaus Jona)
Mi 3./24.	**14.00**	Kindertreff (Kath. Kirchgemeindehaus Jona)

Wallfahrt - Ausflug nach Piemont: 29. April-3. Mai
(Das Sanktuarium Oropa, Turin, Asti, Alba)
Info und Anmelden bis 15. April unter 055 225 78 60

Hrvatska katolička misija St. Gallen

Pater Marinko Šakota
Paradiesstrasse 38, 9000 St. Gallen
071 277 83 31

Sonntagsgottesdienst

So	**12.00**	Messfeier (Pfarrkirche St. Franziskus Kempraten)

Missão Católica de Língua Portuguesa

Pfarrer António Brito
Tuchgasse 2, 9220 Bischofszell
071 422 74 70

Gottesdienst am 1. Sonntag im Monat

So 07.	**17.30**	Messfeier (Pfarrkirche St. Franziskus Kempraten)

Misión Católica Lengua Española

P. Juan José Segarra Gómez
Webergasse 9, 9000 St. Gallen
071 222 03 38

Gottesdienst am 1. Samstag im Monat

Sa 06.	**16.30**	Eucharistische Anbetung mit Beichtgelegenheit
Sa 06.	**17.00**	Messfeier (Pfarrkirche St. Johann Rapperswil)

Tamilische Katholische Mission

Pfr. Judes Muralitharan Ananthanayagam
Aemtlerstrasse 43, 8000 Zürich
044 461 56 43 / 079 648 00 09

Gottesdienst am 1. Donnerstag im Monat

Im April finden keine Gottesdienste statt.

Tipps!

Menu: Fr. 14.-/Kinderportion: Fr. 7.-

Mittagstisch St. Johann

Mittwoch, 3. April | 12 Uhr
Forum St. Johann Rapperswil
Anmeldung bis Montag bei
Fabiola Dieziger | 055 210 42 10

Ökumenischer Mittagstisch

Donnerstag, 4. April | 12 Uhr
Kath. Kirchgemeindehaus Jona
Anmeldung bis Dienstag: 055 225 78 00
Donnerstag, 25. April | 12 Uhr
Evang. Kirchenzentrum Rapperswil
Anmeldung bis Dienstag: 055 220 52 40

Bibelgespräch

Dienstag, 2. April | 20 Uhr
Franziskuszentrum Kempraten
Zum 2. So der Osterzeit: Joh 20,19-31
Kontakt: Robert Schätzle | Rudolf Pranzl

InContro

Mittwoch, 3. April | 19.30 Uhr
Franziskuszentrum Kempraten
Lese- und Gesprächskreis für Männer
Kontakt: Robert Schätzle | Rudolf Pranzl

Helferfest in Kempraten

Helferfest: Freitag, 26. April
18 Uhr – Andacht, im Anschluss: Apéro
19 Uhr – Nachtessen
St. Franziskus Kempraten
Herzliche Einladung an alle Helferinnen und Helfer als Zeichen des Dankes für den grossartigen Einsatz für die Kirche und Pfarrei St. Franziskus.

Wir bitten um **Anmeldung bis zum 12.4.2024** unter: 055 225 78 00 oder kontakt@krj.ch.

Hilfe in Ruanda

Informationsabend mit Josephine Niyikiza

Samstag 13. April – 18 Uhr
Kath. Kirchgemeindehaus Jona
Das Ressort Diakonie der Kath. Kirche in Rapperswil-Jona, der Verein Love4all und Josephine Niyikiza laden alle Interessierte ganz herzlich zu diesem Erlebnisbericht mit vielen Bildern aus Ruanda und einem kleinen afrikanischen Imbiss ein.
30 Jahre nach dem Völkermord in Ruanda reiste Josephine Niyikiza im Februar wieder in ihre Heimat. Das Ziel war die Aufbauhilfe nach den verheerenden Überschwemmungen vom letzten Jahr zu unterstützen. Josephine kennt in der Westprovinz, die an den Kiwusee und am schwersten betroffen war, viele Menschen persönlich.
Die Kath. Kirche in Rapperswil-Jona hat im Advent letzten Jahres für die aktuelle Aufbauhilfe eine Kollekte in der Höhe von 1650 Franken aufgenommen und aus dem Fonds für In- und Auslandhilfe einen weiteren Beitrag in der Höhe von 2000 Franken frei gegeben. Nun informiert und dankt Josephine Niyikiza im Namen der Betroffenen für diese Aufbauhilfe, von der sie sich vor kurzem persönlich ein Bild gemacht hat.

Modeschau

Dienstag, 23. September
um 18.30 Uhr
mit anschl. Apéro

Damenmode SECONDHAND-BÖRSE der Frauengemeinschaft Jona

Dienstag - Donnerstag, 23. - 25. April
Katholisches Kirchgemeindehaus Jona
Verkauf von modischen Frühlings- und Sommerkleidern, Schuhen, Handtaschen, Accessoires, Modeschmuck

Annahme: Dienstag, 23. April
Wir arbeiten neu mit der Börsen-Software Basarlino. Die Verkäuferinnen können das App kostenlos im App store (Apple) oder Play store (Android) herunterladen. Mit dem PC bitte unter www.basarlino.de/5202 registrieren. Weitere Infos/Anleitungen unter: www.fg-jona.ch

Verkauf: **Dienstag, 14-20 Uhr**
Mittwoch, 9-11 Uhr und 14-20 Uhr
Donnerstag, 9- 11 Uhr

unten_durch – ein etwas anderer Rundgang

Donnerstag, 25. April – 18 Uhr
Freitag, 26. April – 18 Uhr
Samstag, 27. April – 14 Uhr
Treffpunkt: Rathaus Rapperswil
Die Geschichten erzählen aus dem Alltag von Menschen, die die Welt von unten kennen.
Die Rundgänge finden bei jeder Witterung statt.

Generalvikar Guido Scherrer an der Firmung in Kempraten

Firmweg 2024/25 – Informationsabend

Kath. Kirchgemeindehaus Jona:
Sonntag, 28. April – 18 Uhr
→ für Firmandinnen und Firmanden
Donnerstag, 2. Mai – 20 Uhr
→ für interessierte Eltern.

Grundsätzlich gilt, wer am 31. Juli 2025 mindestens 18 Jahre alt ist, kann auf den neuen Firmweg gehen.

Vorschau

Wallfahrt nach Einsiedeln

Sonntag, 5. Mai | 06.45 Uhr
ab Pilgerplätzli Holzsteg Rapperswil

alleine, mit Freunden, mit der ganzen Familie mit speziellem Kinder- und Jugendprogramm

Es ist möglich, von Pfäffikon bis St. Meinrad mit dem Bus zu fahren.

06.45 Andacht in Rapperswil
08.00 Andacht in Pfäffikon
10.00 Andacht auf der Anhöhe Meinrad

Für Kinder bis zur 3. Klasse ist ab der Anhöhe nach der Teufelsbrücke die Fahrt mit dem Rössliwagen möglich.

Wallfahrts-Gottesdienst:
12.10 Besammlung beim Marienbrunnen zum festlichen Einzug in die Klosterkirche
12.15 Andacht vor der Gnadenkapelle
12.30 Wallfahrts-Gottesdienst Messfeier in der Klosterkirche

Jetzt anmelden: Seniorenferien in Andeer

Samstag-Freitag, 21. - 27. September 2024
Anmeldefrist: 30. Juni im Sekretariat
Weitere Informationen auf dem Flyer im Schriftenstand oder auf unserer Website.

Trauercafé Lichtblick

Freitag, 5. April
Kath. Kirchgemeindehaus Jona
von 9 bis 10.30 Uhr

Mittwoch, 17. April
Evang. Kirchenzentrum Rapperswil
von 18 bis 19.30 Uhr

Ein Ort, an dem man mit seinem Schmerz angenommen wird, ein Ort, an dem Menschen sich gegenseitig unterstützen.
Das Trauer-Café wird von einem ökumenischen Team geleitet.
Kontakt: Urs Bernhardsgrütter

gemeinsam tanzen

Mittwoch, 10. April | 19.30 Uhr
Evang. Zentrum Rapperswil
Einen Bibeltext hören und ihm mit unserem Körper Ausdruck verleihen.
Anmeldung unter: 044 935 34 51 | beatrice.haechler@bluewin.ch

für alle

Mittwoch, 24. April | 17 Uhr
Caritasmarkt Rapperswil
Immer am letzten Mittwoch im Monat:
diesmal: Tango mit Lorenzo Nat

Kids!

Es wird Frühling, und einiges fliegt und kreucht schon wieder.

Wieviele Schmetterlinge findest du auf dem Bild?

Schicke die Lösung
bis am 16.4.2024 an:
Kath. Kirche in Rapperswil-Jona
Redaktion Pfarrblatt
Friedhofstrasse 3
8645 Jona

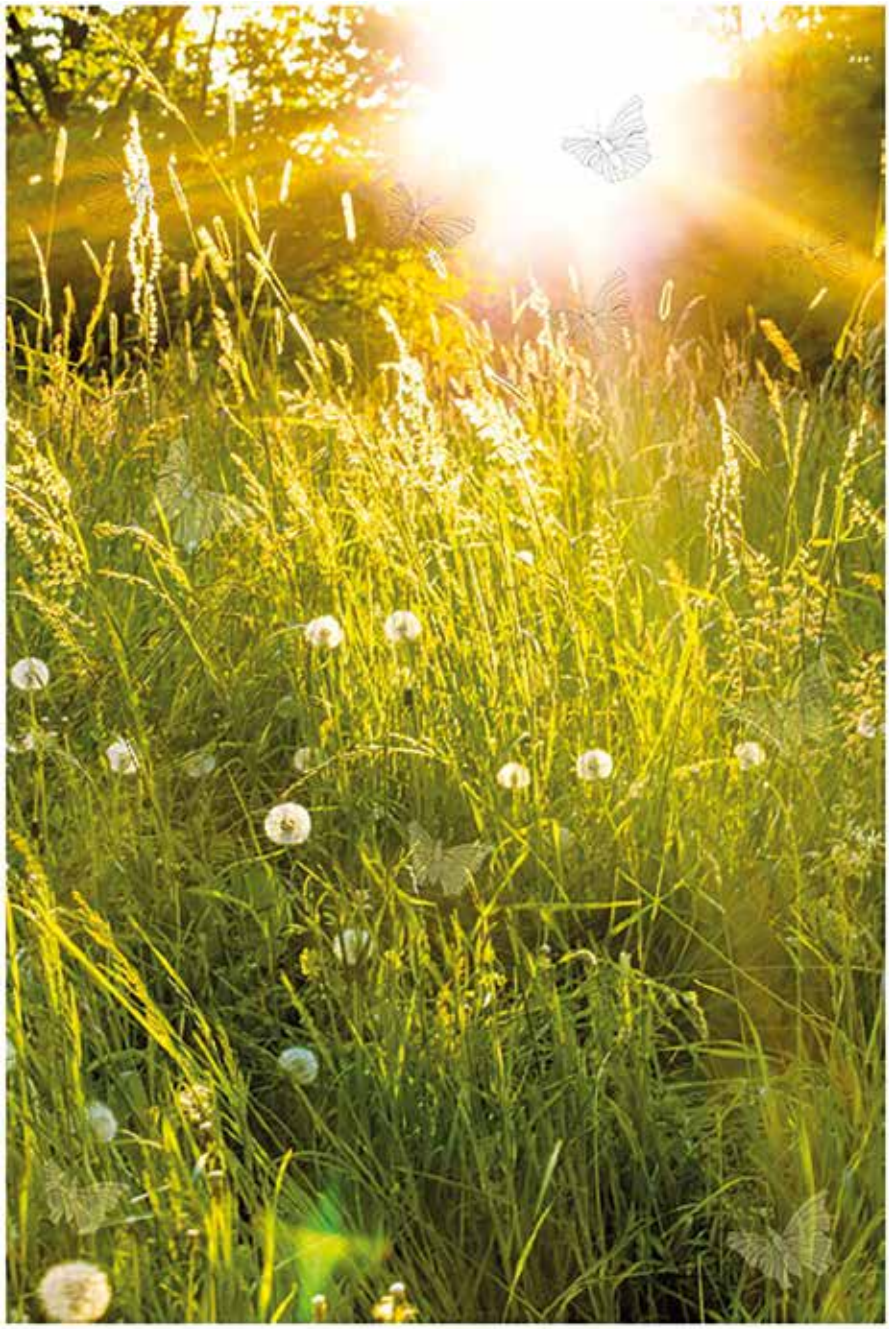

Die Lösung beim März-Rätsel: Es ist die Elster, die den Kuchen stibitzt hat.

Herausgefunden haben das: Finn, Lena, Mailo, Lisa, Ennio, Nina, Julia, Malin, Leonie, Silvan, Alina und Elias.

Unter ihnen wurde Lena Geret aus Jona als Gewinnerin ausgelost.

Eine Überraschung ist bereits zu ihr unterwegs. Herzliche Gratulation!

Wer lacht denn hier?

Ein Pfarrer fährt freihändig mit dem Fahrrad eine steile Strasse hinunter. Kommt ein Polizist, hält ihn an und sagt: «Freihändig fahren ist verboten! Macht zehn Franken!» Antwortet der Pfarrer fromm: «Gott lenkt mich!» Sagt der Polizist: «Zu zweit fahren ist auch verboten, macht zwanzig Franken!»

Und noch einer:

Ein Reicher, der im Sterben liegt, zählt noch einmal seine Goldmünzen und seufzt: «Ach, Herr Pfarrer, warum darf man die nicht mit hinübernehmen?» – «Weil sie schmelzen würden!»

Impressum
Redaktion: Pfarrblatt
Seelsorgeeinheit Rapperswil-Jona
Barbara Streule | 055 225 78 00
Friedhofstrasse 3, 8645 Jona
Druck: ERNi Druck und Media AG, Rapperswil
Erscheint 12 x jährlich
Geht an alle katholischen Haushalte in Rapperswil-Jona
ISSN 2813-0677 (Print)
ISSN 2813-091X (Online)
Bildrechte: alle shutterstock ausser S. 8: © KNA-Bild
Redaktionsschluss
am 5. des Vormonates
an: stadtpfarrblatt@krj.ch

Jugend

offener Jugendtreff:

immer am Freitag

ausser während der Frühlingsferien und am Frühlingsfest

→ 5. & 6. Klasse: 18.30 - 20.30 Uhr
→ Oberstufe: 20 - 22 Uhr
→ im Kath. Kirchgemeindehaus Jona
Kontakt: Gwendolin Krämer | 077 474 63 45

Krimidinner:

5. April von 19.30 - 21.30 Uhr
→ **Anmeldung bis 1. April an Gwendolin**

Save the date!

Vater-Kind-Erlebnisnacht

Samstag/Sonntag, 1./2. Juni – 17.30 Uhr bis 10 Uhr
Am 1. Sonntag im Juni feiern wir in der Schweiz den Vatertag. Aus diesem Anlass schenken wir Vätern und ihren Kindern eine «Erlebnisnacht». Seid gespannt! Informationen folgen.

Daten

Zum Vormerken!

Blaju-Sommerlager 2024

Montag, 8. Juli bis Mittwoch, 17. Juli
Hauslager in Gersau (SZ)
Anmeldung an: blaju@gmx.ch
Infos auf der Website: >Infotheke>Jugend

UHU-Lager 2024

Mo-Mi, 5.-7. August | 9-17 Uhr
ums KGH ume – unterwegs mit dem Hirtenjungen David
für Kinder der 1.-6. Klasse
Anmeldung bis 20. Juni 2024
im Sekretariat | 055 225 78 00
kontakt@krj.ch

Herbstlager

So-Sa, 29. September - 5. Oktober
Ferienhaus Tannenheim Balmberg ob Solothurn

Das Herbstlager ist für alle Minis aus Rapperswil-Jona, sowie auch Freunde und Geschwister.

Vereine

Aktives Alter

Ökumenischer Kirchenmorgen
Senioren-Matinee: «Schweizer Maler»

Donnerstag, 25. April | 10 Uhr
Reformierte Kirche Rapperswil
Senioren-Matinee «Schweizer Maler»
9.45 Uhr: Einführung durch Jürg Hermann
10.10 Uhr: Willkommensdrink
Fredy Staudacher nimmt uns mit auf eine Kunstreise zum Thema Schweizer Maler. Wir lassen Erinnerungen an einmalige Kunstwerke und grossartige Schweizer Künstler hochleben.
Im Anschluss an das Referat besteht die Möglichkeit beim «Ökum. Mittagstisch» mitzuessen: Anmeldung erforderlich unter 055 220 52 40.

jeden Montag: Jass-Nachmittag
14 Uhr – Kath. Kirchgemeindehaus Jona
jeden Dienstag: Altersturnen
14 Uhr – Kath. Kirchgemeindehaus Jona

Kolping

ü60-Treff
Donnerstag, 11. April | 13.30 Uhr
nach Absprache

DV Region Zürich
Mittwoch, 24. April | 16 Uhr
im Lokal

FRAUEN

FG Rapperswil-Kempraten

Spaziergang in der Umgebung
Donnerstag, 11. April | 14 Uhr
Treffpunkt: Bahnhof Rapperswil
Stricken - einmal anders
Montag, 22. April | 14-16 Uhr
Franziskuszentrum Kempraten
im Franziskuszimmer
Keine Anmeldung erforderlich

Infos unter: kfg-rapperswil-kempraten.ch

FG Jona

Frauenkino auf Grossleinwand
Dienstag, 2. April | 19.30 Uhr
Kirchgemeindehaus Jona
Wieder einmal Lust auf einen guten Film?

aktuelle Infos unter www.fg-jona.ch
Kontakt: Barbara Hediger | 079 230 17 07

AZB
8645 Jona

Post CH AG

katholisch in Rapperswil-Jona // Nr. 4/2024
Retouren an: Postfach 2141

KATHOLISCHE KIRCHE
in Rapperswil-Jona

In Rapperswil ziehen die Erstkommunionkinder vom Schulhaus Herrenberg in die Kirche ein.

In Verbundenheit:

UNSERE NEWSLETTER

Immer am Montagmorgen versenden wir zur Vertiefung des Evangeliums vom vergangenen Sonntag einen **Impuls** und am Freitagmorgen einen **Newsletter**, der Sie über die Anlässe der kommenden Woche informiert.
Wenn Sie interessiert sind, **melden Sie sich** über die Website: www.krj.ch oder das Sekretariat.

www.krj.ch

Klimaneutral
Unternehmen
ClimatePartner.com/14534-2003-1001

FSC
www.fsc.org
MIX
Papier aus verantwortungsvollen Quellen
FSC® C043058